



## **REGLAMENTO: XXXII CROSS POPULAR "SUBIDA A LA FÁTIMA 2019"** **"10k - 5k - 10k Marcha Senderista - Cross Escolar"**

### **ART.1º. DESCRIPCIÓN CARRERA**

Carrera popular desarrollada en el municipio de Pinoso (Alicante), con recorrido mixto de tierra y asfalto caracterizado por la subida a la Ermita "Fátima" y posterior bajada en un recorrido urbano hasta el punto de salida y meta en el complejo municipal de instalaciones deportivas. La distancia oficial de la carrera será de 10 kilómetros, con otras modalidades como 5 kilómetros, 10 km en marcha senderista y cros escolar en sus diferentes categorías.

### **ART.2º. CELEBRACIÓN, FECHA, HORARIOS**

Sábado 11 de mayo de 2019 a las 17:30 horas, desde las 17.30 a 20.30 horas.

MODALIDAD	EDAD	HORARIO SALIDA
<b>10 K</b>	<b>+ 18 años</b>	<b>19.00</b>
<b>5 K</b>	<b>+ 18 años</b> <b>+ 16 autorización 3º Y 4º ESO</b> <b>(autorización)</b>	<b>19.00</b>
<b>Marchas senderista</b>	<b>+ 18 años</b>	<b>18.30</b>
<b>Categorías escolares</b>	<b>1º y 2º primaria</b> <b>3º y 4º primaria</b> <b>5º y 6º primaria</b> <b>1º y 2º ESO</b>	<b>17.30</b> <b>17.40</b> <b>17.55</b> <b>18.10</b>

### **ART.3º. LUGAR SALIDA, META.**

La carrera se celebrará en Pinoso (Alicante) con salida y llegada a meta en el Pabellón Municipal "Enrique Tierno Galván".

### **ART.4º. PARTICIPANTES**

- El número máximo de participantes es de 600 atletas.
- Podrán participar todas las personas que lo deseen, sin distinción de sexo, raza o nacionalidad, tanto si están federados como si no lo están, siempre y cuando respeten las normas e indicaciones de la organización del evento.
- Reconocen y aceptan por el mero hecho de inscribirse y tomar parte en la salida que se encuentran en condiciones físicas adecuadas, y suficientemente entrenados para participar en la carrera. Que no padecen enfermedad, defecto físico o lesión que pueda agravarse y perjudicar gravemente la salud en la participación. Y que si padeciera algún tipo de lesión, defecto físico o cualquier otra circunstancia que pudiera agravarse o perjudicar gravemente su salud al participar en esta carrera, lo pondrán en conocimiento de la organización, aceptando las decisiones que al respecto se adopten por los responsables del evento.

**NO SE PERMITIRA LA PARTICIPACIÓN DE NINGÚN CORREDOR SIN DORSAL POR MOTIVOS DE SEGURIDAD, YA QUE NO ESTARÁN CUBIERTOS POR LOS SEGUROS DE LA ORGANIZACIÓN, Y POR LO TANTO, SERÁN RETIRADOS DE LA CARRERA AQUELLOS QUE NO PORTEN SU DORSAL DE FORMA VISIBLE.**



**LA PERSONA QUE PARTICIPE EN LA PRUEBA SIN ESTAR INSCRITA OFICIALMENTE, LO HACE BAJO SU ABSOLUTA RESPONSABILIDAD, QUEDANDO FUERA DE TODA COBERTURA LEGAL DE LA PRUEBA, SE ENTIENDE POR ESTE MOTIVO QUE LO HACE CONSCIENTEMENTE Y ASUMIRÁ CUALQUIER RESPONSABILIDAD DERIVADA DE SU INTRUSIÓN.**

#### ART.5º. MODALIDADES DE CARRERA, DISTANCIAS, PRECIOS

MODALIDAD	EDAD	PRECIO LOCAL	PRECIO GENERAL
10 K	+ 18 años	8 €	10 €
5 K	+ 18 años + 16 autorización 3º Y 4º ESO (autorización)	8 € Gratuita	10 € Gratuita
Marchas senderista	+ 18 años	8 €	10 €
Categorías escolares	1º y 2º primaria 3º y 4º primaria 5º y 6º primaria 1º y 2º ESO	Gratuita Gratuita Gratuita Gratuita	Gratuita Gratuita Gratuita Gratuita

**Todas las inscripciones realizadas en el mismo día de carrera tendrán un coste de 15 € sin distinción de modalidad o categoría.**

#### ART. 6º. CATEGORÍAS

##### MODALIDAD 5K Y 10K MASCULINA Y FEMENINA:

- ESCOLAR --- 3º y 4 ESO
- PROMESA --- de 16 a 18 años cumplidos.
- SENIOR ----- de 18 a 34 años cumplidos.
- VETERAN@S A -- de 35 a 44 años cumplidos.
- VETERAN@S B -- de 45 a 54 años, cumplidos.
- VETERAN@S C -- de 55 años en adelante.

##### MODALIDAD 10K MARCHA SENDERISTA:

- ABSOLUTA MASCULINA --- mayor de 18 años
- ABSOLUTA FEMENINA --- mayor de 18 años

##### MODALIDAD CROSS ESCOLAR:

- 1º y 2º primaria
- 3º y 4º primaria
- 5º y 6º primaria
- 1º y 2º ESO
- 3º Y 4º ESO (5K)

La categoría de cada prueba vendrá determinada por los años de cada atleta el día de la prueba.



## ART. 7º. INSCRIPCIONES:

### MODALIDADES DE EDAD + 18 AÑOS

- Podrán realizarse en la oficina de deportes del Pabellón Municipal “García Córdoba” y a través de la web [www.softimes.es](http://www.softimes.es) desde la publicación del reglamento y hasta el día 10 de mayo de 2019 hasta las 20:00 horas.
- Hasta 45 minutos antes de las salida en la zona habilitada de recogida de dorsales (sala Multifuncional).

### MODALIDADES DE EDAD - 18 AÑOS Y CATEGORÍAS ESCOLARES (AUTORIZACIÓN)

- Podrán realizarse **ÚNICAMENTE** en la oficina de deportes del Pabellón Municipal “García Córdoba” desde la publicación del reglamento y hasta el día 10 de mayo de 2019 hasta las 20:00 horas con la autorización correspondiente al **ANEXO 5**.
- A través del profesorado de Educación Física de los centros escolares.
- Hasta 45 minutos antes de las salida en la zona habilitada de recogida de dorsales (sala Multifuncional).

**IMPORTANTE: una vez la inscripción y el pago de la cuota sea realizado no será reembolsable.**

### ART.8º. ENTREGA DE DORSALES

- El dorsal se recogerá el día de la carrera en la Sala Multifuncional de Actividades Anexas al complejo Polideportivo Municipal, desde las 10:00 h. a 13:30 horas y desde las 16:30 hasta 30´ antes del inicio de carrera.
- **Será obligatorio presentar el DNI o documento oficial acreditativo de identidad.**
- El dorsal se llevará en el pecho y visible en todo momento, se facilitará imperdible para ello.
- Dorsales diferenciados. (podemos hacer dorsales diferenciados).

### ART.9º. ORGANIZACIÓN

La carrera está organizada por el Excelentísimo Ayuntamiento de Pinoso en colaboración con el Club de Atletismo “El Cabeço de la Sal”.

### ART.10º. CRONOMETRAJE, CONTROL CARRERA Y VOLUNTARIADO.

- El control, cronometraje y las inscripciones de la prueba serán gestionados por la empresa especializada Softimes S.L en colaboración con el club de Atletismo “El Cabeço de la Sal”.
- Cualquier reclamación, duda o cuestión que no esté contemplada en el reglamento deberá ser efectuada hasta 15´después del fin de carrera, teniendo la organización la potestad resolutoria.



- Serán encargados de la organización, transcurso y ritmo de carrera el club “Cabezo de la Sal” en colaboración con la concejalía de deportes.
- Los voluntarios y colaboradores estarán debidamente identificados para prestar ayuda y guiar en aspectos de organización.

#### **ART.11º. RECORRIDO**

- Anexo 1. “RECORRIDO 5K”.
- Anexo 2. “RECORRIDO MARCHA SENDERISTA Y 10K”
- “RECORRIDOS INFANTILES”, por determinar.

#### **ART.12º. SEGUROS, COBERTURAS MÉDICAS, ACCIDENTES**

Todos los participantes serán incluidos en una póliza de seguros de accidentes deportivos y estarán cubiertos ante los posibles accidentes que se produzcan como consecuencia del desarrollo de la carrera, y nunca como derivación de un padecimiento o tara latente, lesión, imprudencia, negligencia, inobservancia de las leyes y del articulado del Reglamento, indicaciones de la organización, etc... ni los producidos en los desplazamientos al y desde el lugar en que se desarrolle la carrera.

**IMPORTANTE: EN CASO DE ACCIDENTE SE DEBE COMUNICAR EL SUCESO A LOS MIEMBROS DE ORGANIZACIÓN O SEGURIDAD, DEBIENDO SER ATENDIDOS POR LOS SERVICIOS MÉDICOS SEGÚN PROTOCOLOS DE ACTUACIÓN.**

#### **ART.13º. DISPOSITIVOS MÉDICOS**

- Ambulancia para el traslado de heridos y atención médica.
- La prueba cuenta con seguro de responsabilidad civil y de accidentes.

#### **ART.14º. SEGURIDAD**

El evento estará cubierto por miembros de la Policía Local, Protección Civil, personal del ayuntamiento, voluntarios deportivos y miembros del club de atletismo que durante su recorrido acotaran y marcarán la ruta, el inicio y el final.

Sólo serán autorizados vehículos de la organización.

#### **ART.15º. AVITUALLAMIENTO**

En la meta o zona de llegada de cada una de las etapas estarán habilitados puestos de avituallamiento para los participantes, en los que se entregará agua de forma gratuita, fruta, entre otros.

#### **ART.16º. INSTALACIONES, DUCHAS, ASEOS:**

Las instalaciones de los Pabellones “Enrique Tierno Galván”, “García Córdoba” y polideportivo municipal de Pinoso estarán abiertas y a disposición para los participantes con servicio de vestuarios, duchas y aseos.

#### **ART.17º. NO EXISTEN DEPENDENCIAS PARA GUARDAR OBEJTO PERSONALES:**

Las instalaciones de los Pabellones “Enrique Tierno Galván”, “García Córdoba” y polideportivo municipal de Pinoso estarán abiertas para los inscritos con servicio de vestuarios, duchas y aseos.



## **ART.18º. GRABACIÓN, DERECHOS DE IMAGEN, PROMOCIÓN DE DATOS**

- Se autoriza a los organizadores del evento a la grabación total o parcial del corredor/a por la participación en el mismo, mediante fotografías, películas, televisión, radio, video y cualquier otro medio de comunicación, cediendo todos los derechos relativos a su explotación comercial y publicitaria que consideren oportuno ejercitar, sin derecho a percibir compensación económica alguna.
- Los datos personales de los participantes serán tratados por la empresa Softimes.es, bajo la legislación correspondiente.

### **METER NORMATIVA DE AYTO PINOSO. Como anexo**

## **ART.19º. ACEPTACIÓN DEL REGLAMENTO**

Al realizar la inscripción, se acepta el presente reglamento, en caso de duda o situación no reflejada en el mismo, prevalecerá lo que disponga el comité organizador.

## **ART.20º. DESCALIFICACIONES:**

Podrá ser motivo de descalificación:

- No realizar en las distintas modalidades la totalidad del recorrido a pie por el lugar marcado por la organización, pasando por el control de salida y por los que se establezcan.
- Invertir más de 1h y 20 minutos en los 10K.
- Invertir más de 45 minutos en los 5K.
- No seguir las indicaciones de los jueces, la organización o personal de seguridad.
- No llevar el dorsal en la parte delantera de la camiseta y en un lugar bien visible.
- Recibir ayuda externa de cualquier tipo.
- No llevar el chip (o sistema equivalente) en el lugar indicado.
- Intercambiar o participar con el dorsal de otro corredor o con un dorsal no autorizado por la Organización.
- No se podrá correr acompañados de mascotas, ni otras personas ajenas a la competición, en especial menores de edad, por cuestiones de seguridad, pudiendo ser descalificados por este motivo, y no figurarían en la clasificación final ni podrían acceder a ninguno de los premios u obsequios que la organización otorgue.

## **ART.21º. INCIDENCIAS**

La organización se reserva el derecho a modificar el itinerario, horarios, avituallamientos e incluso el presente reglamento, si por causa justificada o de fuerza mayor fuera necesaria o aconsejable.

## **ART.22º. TROFEOS**

Los detallados en el ANEXO 3.

Premio especial a la clase-grupo de los centros educativos inscritos con mayor participación.

EN CASO DE DUDA O RECLAMACIÓN DE EDAD, LA ORGANIZACIÓN PODRÁ RECLAMAR LA EXHIBICIÓN DEL DNI AL ATLETA, DEJANDO EN SUSPENSIÓN LA ENTREGA DE UN PREMIO HASTA QUE SE PROCEDA A LA ACREDITACIÓN EFECTIVA. PARA OPTAR A LOS



TROFEOS Y PREMIOS SERÁ OBLIGATORIO ASISTIR A LA CEREMONIA DE ENTREGA QUE SE CELEBRARÁ AL FINALIZAR LA CARRERA EN LA ZONA DESTINADA AL EFECTO POR LA ORGANIZACIÓN, Y/O ENVIAR UN REPRESENTANTE AUTORIZADO EN DELEGACIÓN. POSTERIORMENTE NO SE ENTREGARÁ NINGÚN TROFEO.

PARA RETIRAR LOS PREMIOS SERÁ NECESARIA LA PRESENCIA DEL ATLETA CON EL DORSAL O DOCUMENTACIÓN ACREDITATIVA (DNI O PASAPORTE), PERDIENDO EL DERECHO A LOS MISMOS AL NO COMPARECER.

Habrá trofeo para los tres primer@s clasificad@s de cada categoría, así como para los tres primer@s atletas de la clasificación general.

### **ART.23º. OBSEQUIOS, BOLSA CORREDOR**

A los 300 primeros inscritos se garantiza la entrega de los siguientes obsequios por la participación:

- Camiseta.
- Botella de vino.
- Paquete de sal.

Menores de 18 años:

- Barrita energética.
- Pulsera.





ANEXO 1: "RECORRIDO 5K"

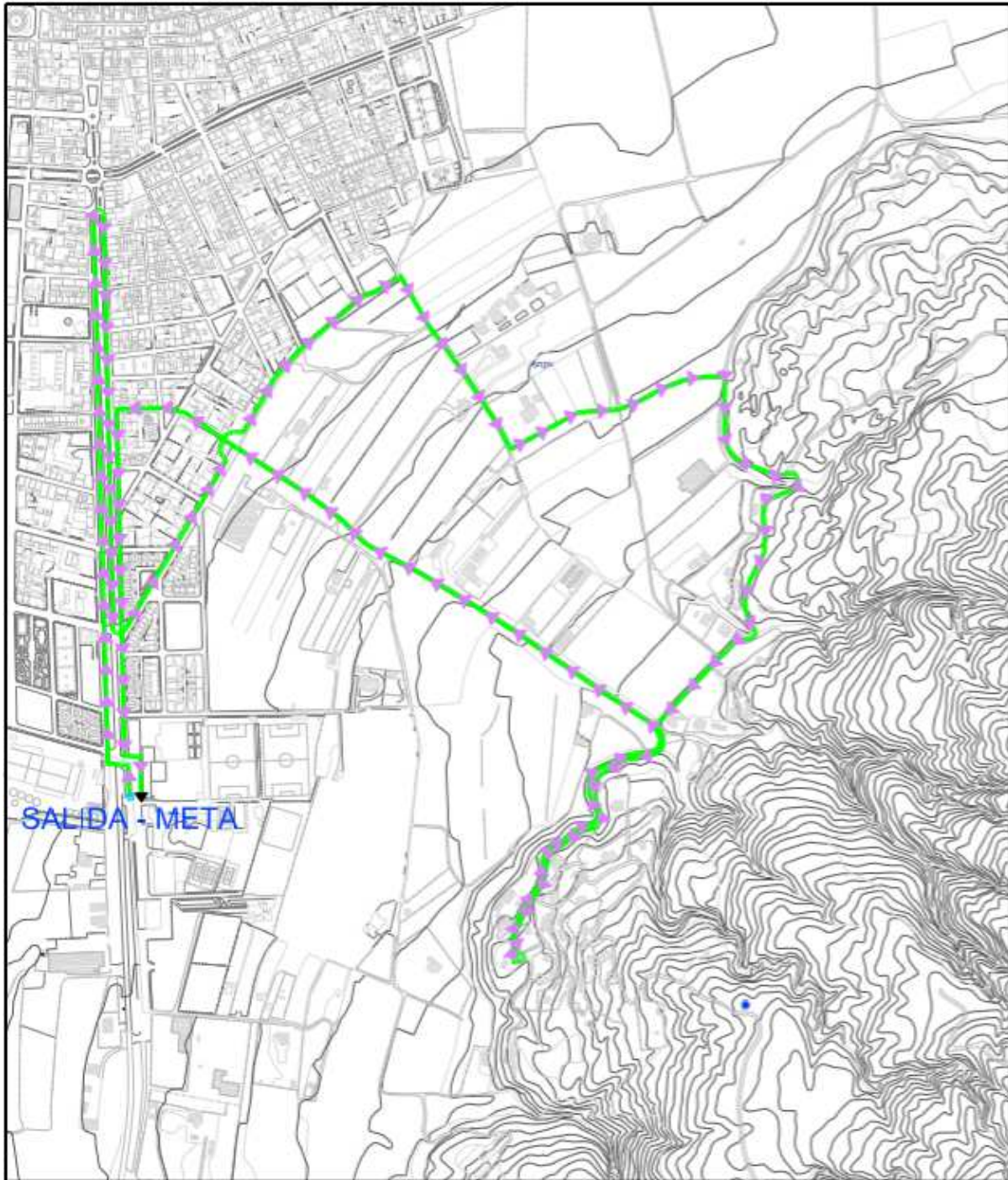

**XXXII CROSS POPULAR  
SUBIDA A FATIMA**



**EXCELENTISIMO  
AYUNTAMIENTO  
DE PINOSO**

11-MAYO 2019



**RECORRIDO CROSS 5 Km**





EXCMO. AYUNTAMIENTO  
PINOSO



**ANEXO 2: "RECORRIDO MARCHA SENDERISTA Y 10K"**

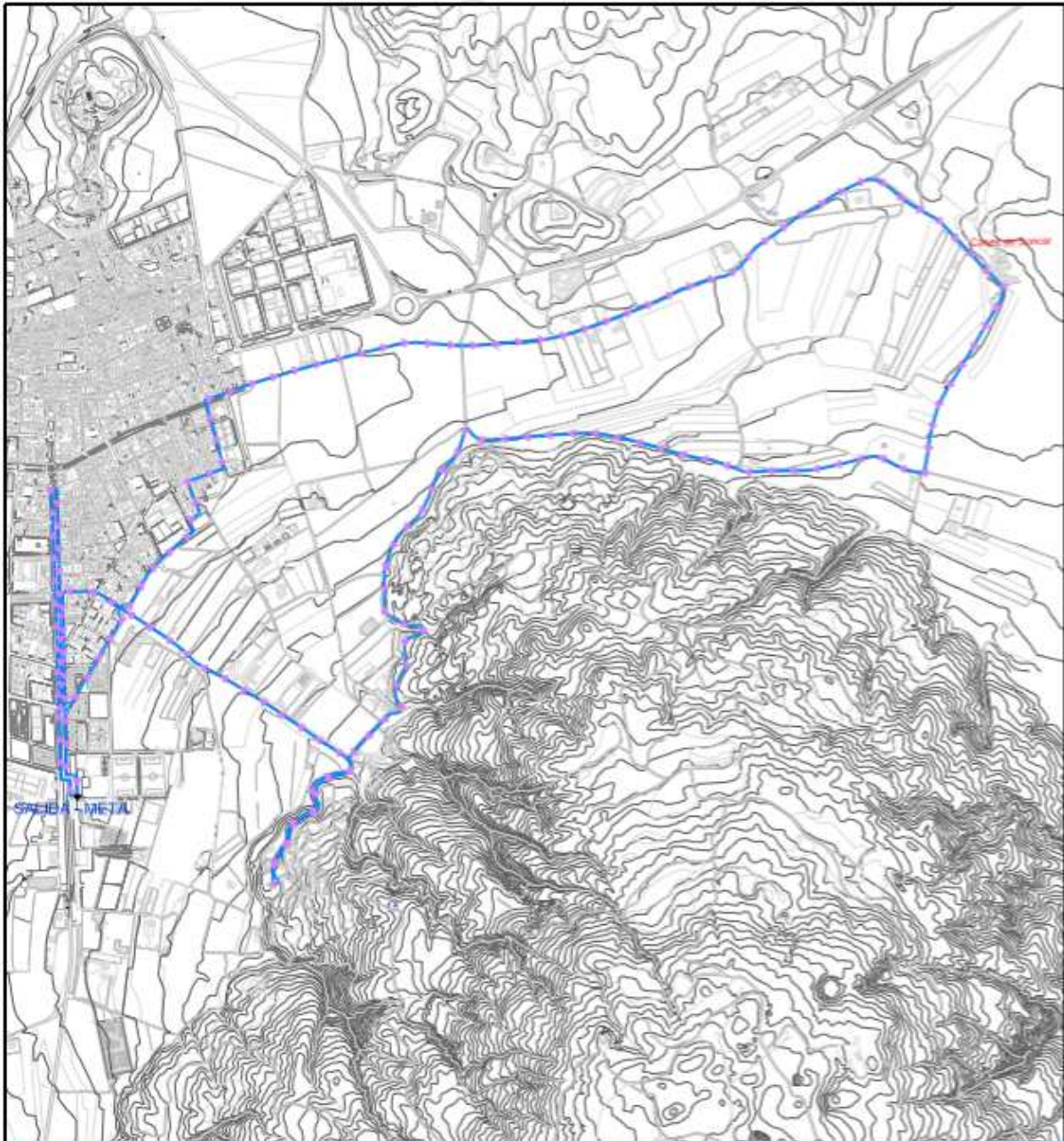

**XXXII CROSS POPULAR  
SUBIDA A FATIMA**



**EXCELENTISIMO  
AYUNTAMIENTO  
DE PINOSO**

11-MAYO 2019



**RECORRIDO CROSS 10 Km  
Y MARCHA SENDERISTA**





## ANEXO 3: "TROFEOS".

### TROFEOS SUBIDA A LA FÁTIMA 2019 MASCULINO 10 k

1º SENIOR MASCULINO 10 K XXXII CROSS SUBIDA A LA FÁTIMA 2019  
2º SENIOR MASCULINO 10 K XXXII CROSS SUBIDA A LA FÁTIMA 2019  
3º SENIOR MASCULINO 10 K XXXII CROSS SUBIDA A LA FÁTIMA 2019

1º VETERANO A MASCULINO 10 K XXXII CROSS SUBIDA A LA FÁTIMA 2019  
2º VETERANO A MASCULINO 10 K XXXII CROSS SUBIDA A LA FÁTIMA 2019  
3º VETERANO A MASCULINO 10 K XXXII CROSS SUBIDA A LA FÁTIMA 2019

1º VETERANO B MASCULINO 10 K XXXII CROSS SUBIDA A LA FÁTIMA 2019  
2º VETERANO B MASCULINO 10 K XXXII CROSS SUBIDA A LA FÁTIMA 2019  
3º VETERANO B MASCULINO 10 K XXXII CROSS SUBIDA A LA FÁTIMA 2019

1º VETERANO C MASCULINO 10 K XXXII CROSS SUBIDA A LA FÁTIMA 2019  
2º VETERANO C MASCULINO 10 K XXXII CROSS SUBIDA A LA FÁTIMA 2019  
3º VETERANO C MASCULINO 10 K XXXII CROSS SUBIDA A LA FÁTIMA 2019

1º PROMESA MASCULINO 10 K XXXII CROSS SUBIDA A LA FÁTIMA 2019  
2º PROMESA MASCULINO 10 K XXXII CROSS SUBIDA A LA FÁTIMA 2019  
3º PROMESA MASCULINO 10 K XXXII CROSS SUBIDA A LA FÁTIMA 2019

1º LOCAL MASCULINO 10 K XXXII CROSS SUBIDA A LA FÁTIMA 2019  
2º LOCAL MASCULINO 10 K XXXII CROSS SUBIDA A LA FÁTIMA 2019  
3º LOCAL MASCULINO 10 K XXXII CROSS SUBIDA A LA FÁTIMA 2019

### TROFEOS SUBIDA A LA FÁTIMA 2019 FEMENINO 10 k

1ª SENIOR FEMENINA 10 K XXXII CROSS SUBIDA A LA FÁTIMA 2019  
2ª SENIOR FEMENINA 10 K XXXII CROSS SUBIDA A LA FÁTIMA 2019  
3ª SENIOR FEMENINA 10 K XXXII CROSS SUBIDA A LA FÁTIMA 2019

1ª VETERANA A FEMENINA 10 K XXXII CROSS SUBIDA A LA FÁTIMA 2019  
2ª VETERANA A FEMENINA 10 K XXXII CROSS SUBIDA A LA FÁTIMA 2019  
3ª VETERANA A FEMENINA 10 K XXXII CROSS SUBIDA A LA FÁTIMA 2019

1ª VETERANA B FEMENINA 10 K XXXII CROSS SUBIDA A LA FÁTIMA 2019  
2ª VETERANA B FEMENINA 10 K XXXII CROSS SUBIDA A LA FÁTIMA 2019  
3ª VETERANA B FEMENINA 10 K XXXII CROSS SUBIDA A LA FÁTIMA 2019

1ª VETERANA C FEMENINA 10 K XXXII CROSS SUBIDA A LA FÁTIMA 2019  
2ª VETERANA C FEMENINA 10 K XXXII CROSS SUBIDA A LA FÁTIMA 2019  
3ª VETERANA C FEMENINA 10 K XXXII CROSS SUBIDA A LA FÁTIMA 2019

1ª PROMESA FEMENINA 10 K XXXII CROSS SUBIDA A LA FÁTIMA 2019  
2ª PROMESA FEMENINA 10 K XXXI CROSS SUBIDA A LA FÁTIMA 2019



---

**3ª PROMESA FEMENINA 10 K XXXI CROSS SUBIDA A LA FÁTIMA 2019**

**1ª LOCAL FEMENINA 10 K XXXII CROSS SUBIDA A LA FÁTIMA 2019**

**2ª LOCAL FEMENINA 10 K XXXII CROSS SUBIDA A LA FÁTIMA 2019**

**3ª LOCAL FEMENINA 10 K XXXII CROSS SUBIDA A LA FÁTIMA 2019**

**TROFEOS SUBIDA A LA FÁTIMA 2019 MASCULINO 5 k**

**1º SENIOR MASCULINO 5 K XXXII CROSS SUBIDA A LA FÁTIMA 2019**

**2º SENIOR MASCULINO 5 K XXXII CROSS SUBIDA A LA FÁTIMA 2019**

**3º SENIOR MASCULINO 5 K XXXII CROSS SUBIDA A LA FÁTIMA 2019**

**1º VETERANO A MASCULINO 5 K XXXII CROSS SUBIDA A LA FÁTIMA 2019**

**2º VETERANO A MASCULINO 5 K XXXII CROSS SUBIDA A LA FÁTIMA 2019**

**3º VETERANO A MASCULINO 5 K XXXII CROSS SUBIDA A LA FÁTIMA 2019**

**1º VETERANO B MASCULINO 5 K XXXII CROSS SUBIDA A LA FÁTIMA 2019**

**2º VETERANO B MASCULINO 5 K XXXII CROSS SUBIDA A LA FÁTIMA 2019**

**3º VETERANO B MASCULINO 5 K XXXII CROSS SUBIDA A LA FÁTIMA 2019**

**1º VETERANO C MASCULINO 5 K XXXII CROSS SUBIDA A LA FÁTIMA 2019**

**2º VETERANO C MASCULINO 5 K XXXII CROSS SUBIDA A LA FÁTIMA 2019**

**3º VETERANO C MASCULINO 5 K XXXII CROSS SUBIDA A LA FÁTIMA 2019**

**1º PROMESA MASCULINO 5 K XXXII CROSS SUBIDA A LA FÁTIMA 2019**

**2º PROMESA MASCULINO 5 K XXXII CROSS SUBIDA A LA FÁTIMA 2019**

**3º PROMESA MASCULINO 5 K XXXII CROSS SUBIDA A LA FÁTIMA 2019**

**1º LOCAL MASCULINO 5 K XXXII CROSS SUBIDA A LA FÁTIMA 2019**

**2º LOCAL MASCULINO 5 K XXXII CROSS SUBIDA A LA FÁTIMA 2019**

**3º LOCAL MASCULINO 5 K XXXII CROSS SUBIDA A LA FÁTIMA 2019**

**TROFEOS SUBIDA A LA FÁTIMA 2019 FEMENINO 5 k**

**1ª SENIOR FEMENINA 5 K XXXII CROSS SUBIDA A LA FÁTIMA 2019**

**2ª SENIOR FEMENINA 5 K XXXII CROSS SUBIDA A LA FÁTIMA 2019**

**3ª SENIOR FEMENINA 5 K XXXII CROSS SUBIDA A LA FÁTIMA 2019**

**1ª VETERANA A FEMENINA 5 K XXXII CROSS SUBIDA A LA FÁTIMA 2019**

**2ª VETERANA A FEMENINA 5 K XXXII CROSS SUBIDA A LA FÁTIMA 2019**

**3ª VETERANA A FEMENINA 5 K XXXII CROSS SUBIDA A LA FÁTIMA 2019**

**1ª VETERANA B FEMENINA 5 K XXXII CROSS SUBIDA A LA FÁTIMA 2019**

**2ª VETERANA B FEMENINA 5 K XXXII CROSS SUBIDA A LA FÁTIMA 2019**

**3ª VETERANA B FEMENINA 5 K XXXII CROSS SUBIDA A LA FÁTIMA 2019**



**1ª VETERANA C FEMENINA 5 K XXXII CROSS SUBIDA A LA FÁTIMA 2019**  
**2ª VETERANA C FEMENINA 5 K XXXII CROSS SUBIDA A LA FÁTIMA 2019**  
**3ª VETERANA C FEMENINA 5 K XXXII CROSS SUBIDA A LA FÁTIMA 2019**

**1ª PROMESA FEMENINA 5 K XXXII CROSS SUBIDA A LA FÁTIMA 2019**  
**2ª PROMESA FEMENINA 5 K XXXII CROSS SUBIDA A LA FÁTIMA 2019**  
**3ª PROMESA FEMENINA 5 K XXXII CROSS SUBIDA A LA FÁTIMA 2019**

**1ª LOCAL FEMENINA 5 K XXXII CROSS SUBIDA A LA FÁTIMA 2019**  
**2ª LOCAL FEMENINA 5 K XXXII CROSS SUBIDA A LA FÁTIMA 2019**  
**3ª LOCAL FEMENINA 5 K XXXII CROSS SUBIDA A LA FÁTIMA 2019**

### **TROFEOS MARCHA SENDERISTA “SÚBIDA A LA FÁTIMA 2019**

**1ª ABSOLUTA FEMENINA XXXII MARCHA SUBIDA A LA FÁTIMA 2019**  
**2ª ABSOLUTA FEMENINA XXXII MARCHA SUBIDA A LA FÁTIMA 2019**  
**3ª ABSOLUTA FEMENINA XXXII MARCHA SUBIDA A LA FÁTIMA 2019**

**1º ABSOLUTO MASCULINO XXXII MARCHA SUBIDA A LA FÁTIMA 2019**  
**2º ABSOLUTO MASCULINO XXXII MARCHA SUBIDA A LA FÁTIMA 2019**  
**3º ABSOLUTO MASCULINO XXXII MARCHA SUBIDA A LA FÁTIMA 2019**

### **MEDALLAS PARA TODOS LOS PARTICIPANTES EN EL CROSS ESCOLAR EN TODAS LAS CATEGORÍAS Y DIPLOMAS EN LAS SIGUIENTES**

**1º PUESTO 1º Y 2º DE PRIMARIA XXXII CROSS SUBIDA A LA FÁTIMA 2019**  
**2º PUESTO 1º Y 2º DE PRIMARIA XXXII CROSS SUBIDA A LA FÁTIMA 2019**  
**3º PUESTO 1º Y 2º DE PRIMARIA XXXII CROSS SUBIDA A LA FÁTIMA 2019**

**1º PUESTO 3º Y 4º DE PRIMARIA XXXII CROSS SUBIDA A LA FÁTIMA 2019**  
**2º PUESTO 3º Y 4º DE PRIMARIA XXXII CROSS SUBIDA A LA FÁTIMA 2019**  
**3º PUESTO 3º Y 4º DE PRIMARIA XXXII CROSS SUBIDA A LA FÁTIMA 2019**

**1º PUESTO 5º Y 6º DE PRIMARIA XXXII CROSS SUBIDA A LA FÁTIMA 2019**  
**2º PUESTO 5º Y 6º DE PRIMARIA XXXII CROSS SUBIDA A LA FÁTIMA 2019**  
**3º PUESTO 5º Y 6º DE PRIMARIA XXXII CROSS SUBIDA A LA FÁTIMA 2019**

**1º PUESTO 1º Y 2º DE ESO XXXII CROSS SUBIDA A LA FÁTIMA 2019**  
**2º PUESTO 1º Y 2º DE ESO XXXII CROSS SUBIDA A LA FÁTIMA 2019**  
**3º PUESTO 1º Y 2º DE ESO XXXII CROSS SUBIDA A LA FÁTIMA 2019**

**1º PUESTO 3º Y 4º DE ESO 5K XXXII CROSS SUBIDA A LA FÁTIMA 2019**  
**2º PUESTO 3º Y 4º DE ESO 5K XXXII CROSS SUBIDA A LA FÁTIMA 2019**  
**3º PUESTO 3º Y 4º DE ESO 5K XXXII CROSS SUBIDA A LA FÁTIMA 2019**



## ANEXO 4: HOJA DE AUTORIZACIÓN PARA MENORES:

D/D<sup>a</sup>....., provisto de D.N.I....., con domicilio situado en....., teléfono de contacto....., en mi condición de padre, madre, o tutor legal del menor..... con D.N.I. ...., por la presente, **AUTORIZO** al mismo a participar en la carrera **“Súbida a la Fátima XXXII”** que se realiza el día 11/05/2019 en la localidad de Pinoso y en referencia a lo que se detalla a continuación sobre la protección de datos:

El tratamiento de sus datos personales conforme con lo dispuesto en las normativas vigentes en protección de datos personales, el Reglamento (UE) 2016/679 de 27 de abril de 2016 (GDPR) y la Ley Orgánica de Protección de Datos en España y de sus normas de desarrollo. Le informamos que:

<b>RESPONSABLE DE TRATAMIENTO</b>	El Excelentísimo Ayuntamiento de Pinoso
<b>FINALIDADES</b>	Tratamiento de datos de carácter personal para la gestión del contrato al centro deportivo, así como, el envío de encuestas de satisfacción de la actividad y comunicaciones comerciales. Tratamiento de datos de carácter personal para la gestión de control de acceso con tarjeta con fotografía. El titular, en su caso como padre/madre/tutor de los miembros de la unidad familiar, autoriza el tratamiento de los datos de carácter personal del menor/es para la correcta gestión y tramitación de la presente inscripción.
<b>LEGITIMACIÓN</b>	La legitimación está basada en un interés legítimo aplicable al responsable de tratamiento, ejecución de un contrato y consentimiento del interesado.
<b>DESTINATARIOS</b>	No se cederán datos a terceros, salvo obligación legal.
<b>CONSETIMIENTOS EXPRESOS</b>	SÍ <input checked="" type="checkbox"/> NO <input type="checkbox"/> El titular <b>AUTORIZA</b> a el Excelentísimo Ayuntamiento de Pinoso a enviar comunicaciones comerciales.
<b>PLAZOS DE CONSERVACIÓN</b>	Los datos tratados en base al consentimiento del interesado se mantendrán en tanto no expiren los plazos legales si hubiera obligación legal de mantenimiento, o de no existir ese plazo legal, hasta que el interesado solicite su supresión o revoque el consentimiento otorgado
<b>DERECHOS</b>	Los interesados podrán ejercitar sus derechos de acceso, rectificación, supresión, olvido, portabilidad y limitación del tratamiento mediante instancia presentada ante el Registro General del Ayuntamiento.
<b>INFORMACIÓN FOTOGRAFÍA</b>	El acceso a las instalaciones deportivas requerirá portar la tarjeta de acceso. A tal efecto, la inscripción implica la captación de una foto para identificar al titular debido que el carnet es personal e intransferible.

Fecha:

Firma:





EXCMO. AYUNTAMIENTO  
PINOSO



---

## ANEXO 5: MODELO INSCRIPCIÓN ESCOLAR.